М. МАГОМАЕВ

РӘГС

(„Шаһ Исмайыл“ операсындан)

Тар илә фортепиано үчүн көчүрмә

АЗӘРБАЙЧАН ДӨВЛӘТ МУСИГИ НӘШРИЙЯТЫ
Бакы—1953

РӘГС

(„Шаһ Исмайыл" операсындан)

ТАНЕЦ

из оперы „Шах Исмаил"

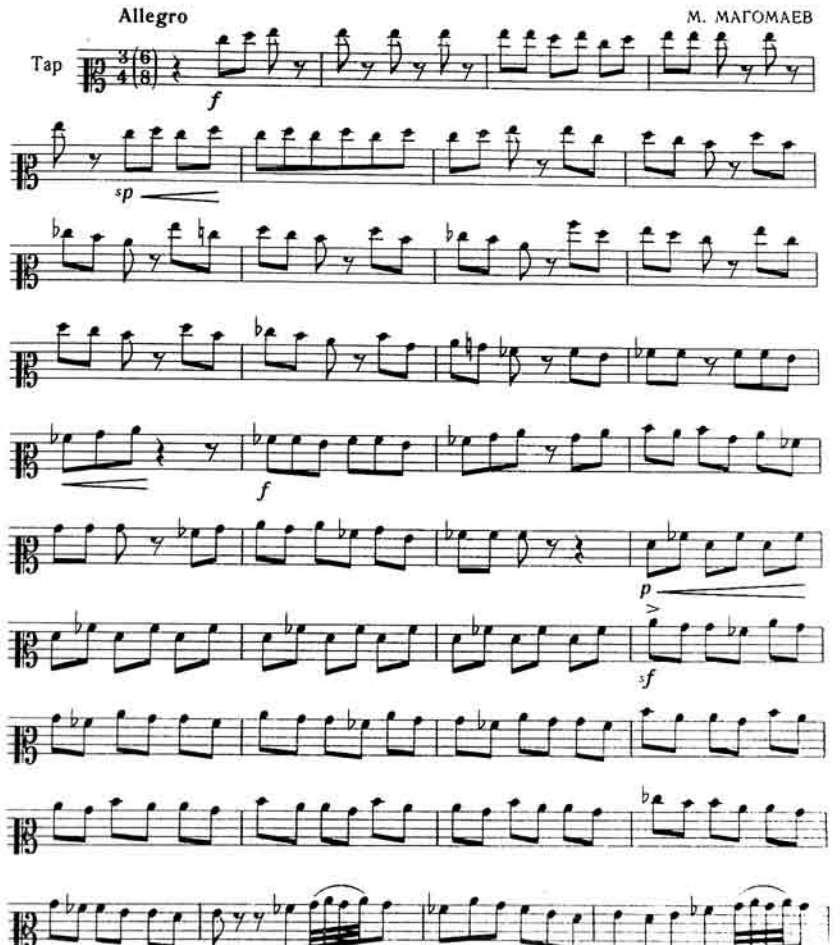

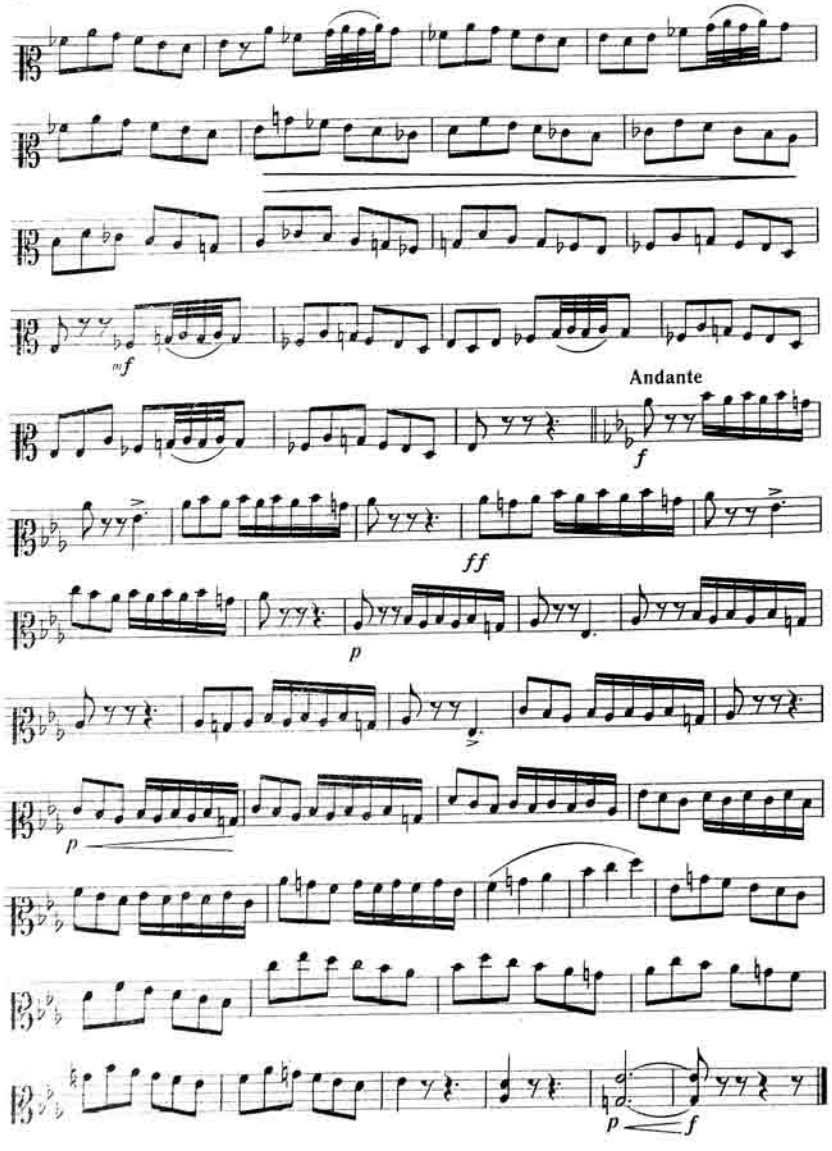

РӘГС
(„Шаһ Исмайыл“ операсындан)
ТАНЕЦ
из оперы „Шах Исмаил“

Тар илә фортепиано үчүн көчүрәни С. Әләскәров
Переложение для тара с фортепиано С. Алескерова

М. МАГОМАЕВ

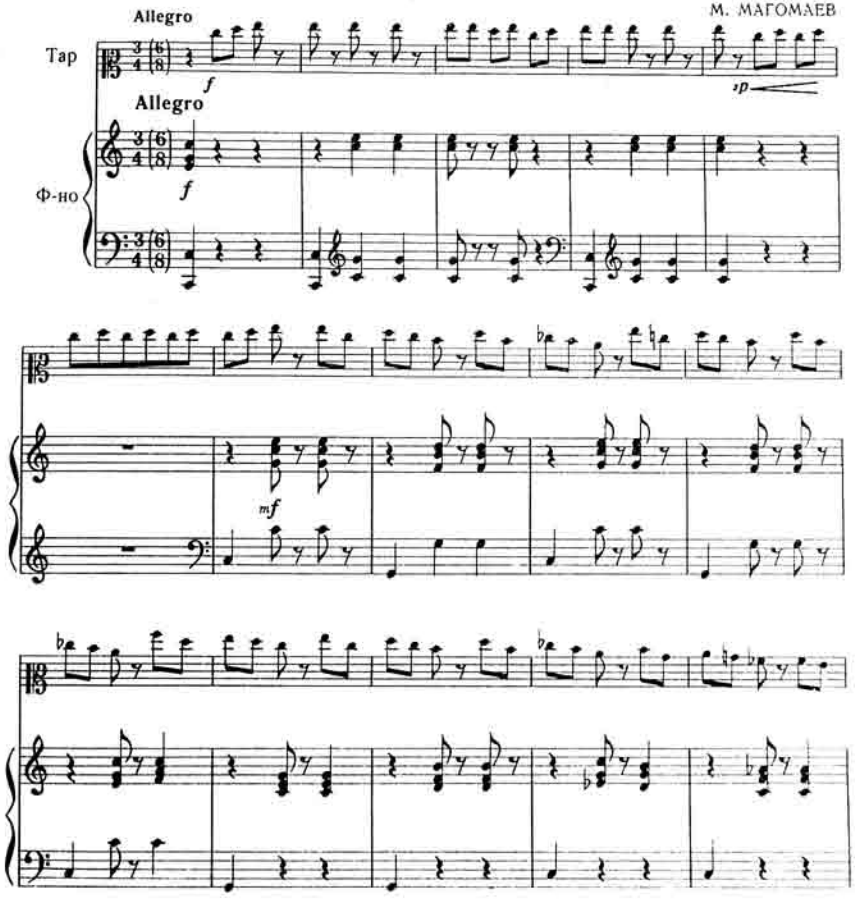

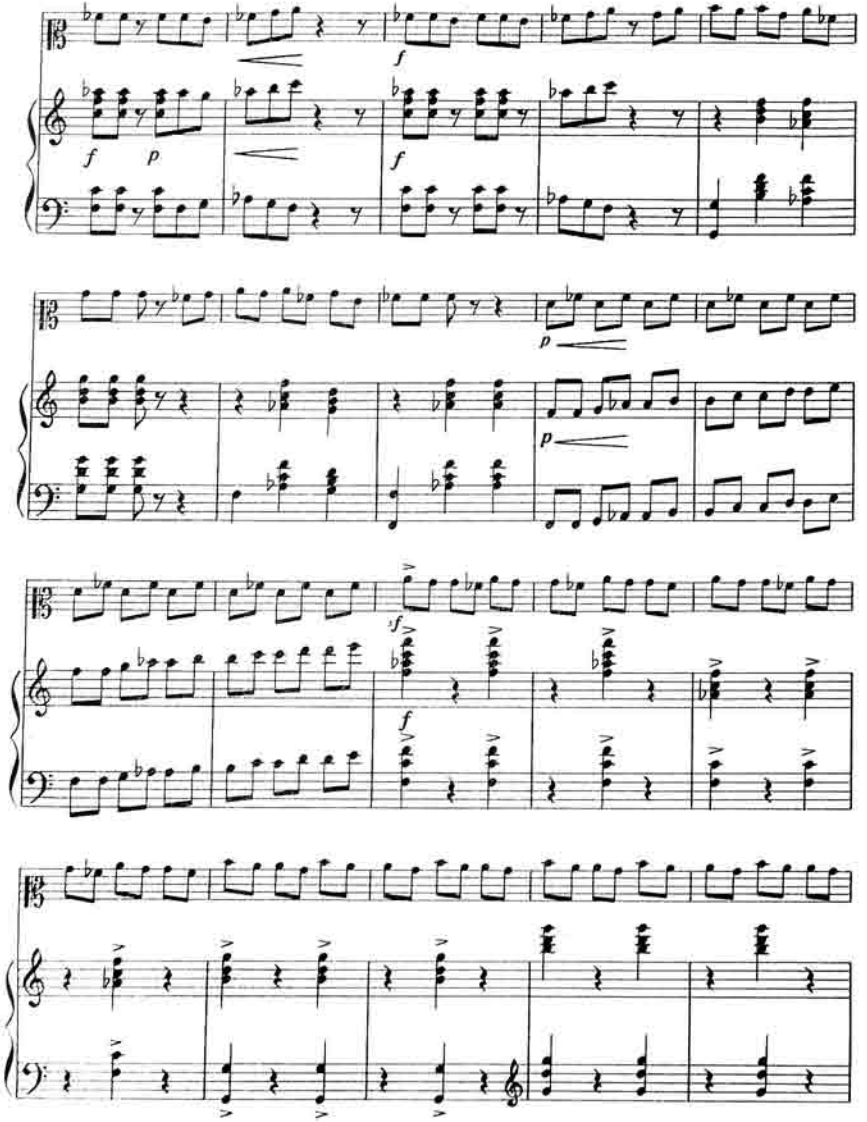
f
f
p
f
p
p
f
f

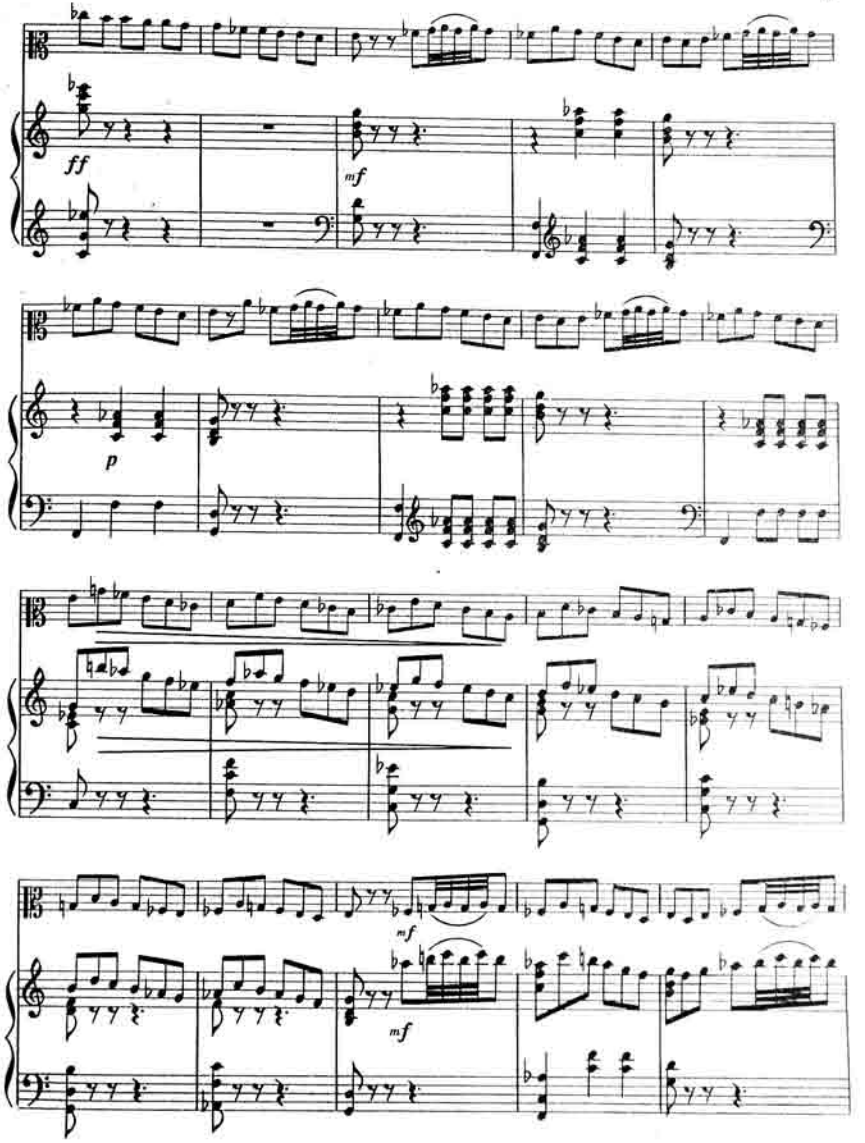
ff
mf
p
mf
mf

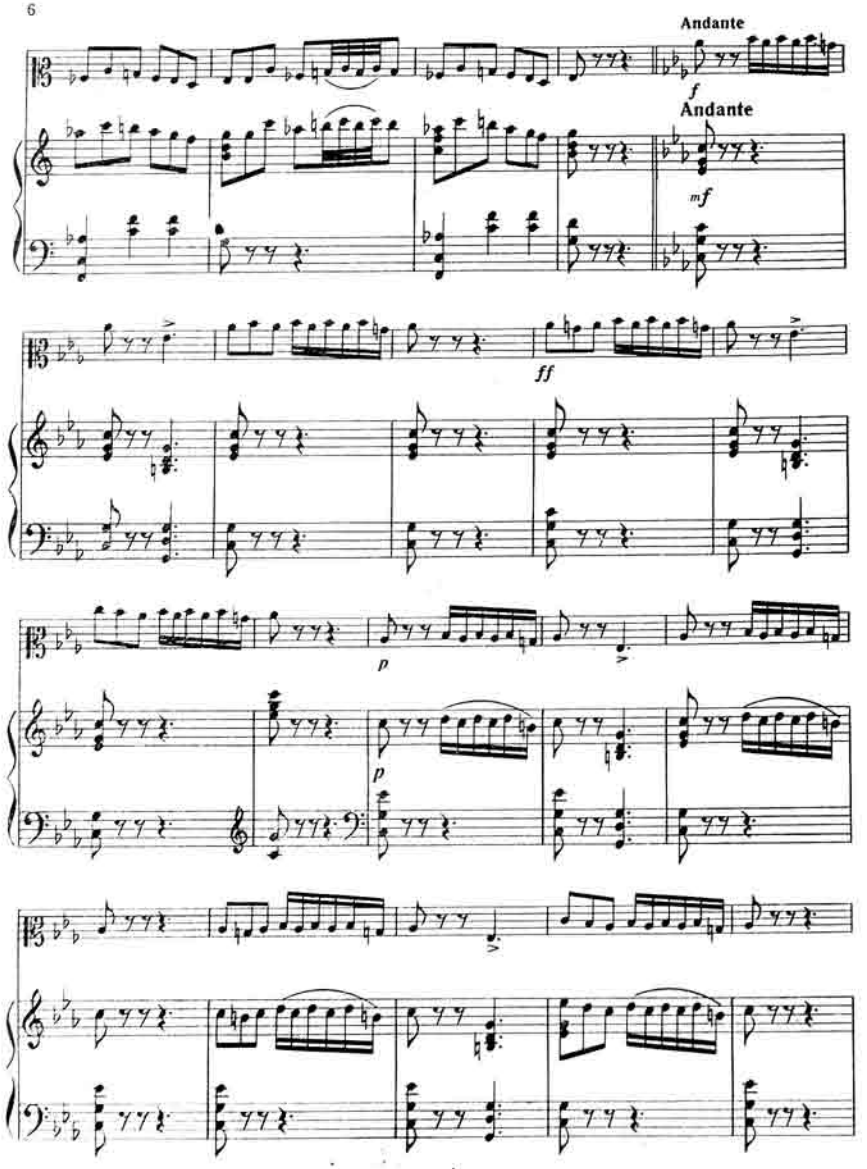
Andante
f
Andante
mf
ff
p
p

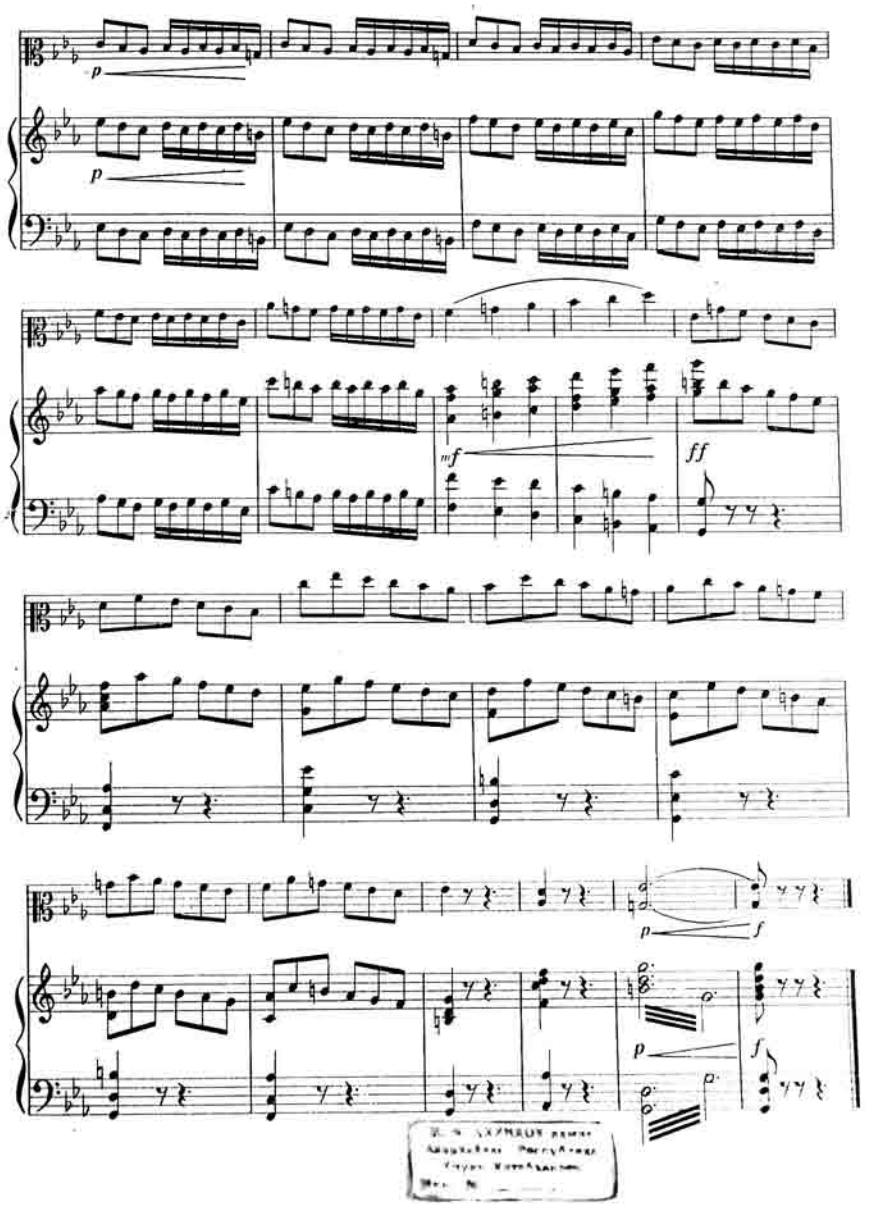
p
p
mf
ff
p
f
p
f

1 ман. руб. 25 гап. коп.

М. МАГОМАЕВ

ТАНЕЦ

ИЗ ОПЕРЫ „ШАХ ИСМАИЛ"

Переложение для тара с фортепиано

Азербайджанское Государственное Музыкальное Издательство
Баку — 1953

Редактору М. Әһмәдов

Ифа олунмасына Азәрбайҹан ССР Назирләр Совети янында Инҹәсәнәт Ишләри Идарәси тәрәфиндән 24/X-1952-ҹи илдә ичазә верилмишдир.

Чапа имзаланмыш 15/XI-1952-ҹи ил. Кағыз форматы 70×110. Чап вәрәги 1,25. ФГ 19362. Сифариш 760 Тиражы 2000. Гиймәти 1952-ҹи ил прейскуранты үзрәдир.

Азәрбайҹан ССР НС янында Полиграф сәнаеи, Нәшрийят вә Китаб тиҹарәти Ишләри Идарәси. 26 комиссар алына мәтбәә. Бакы, Әли Байрамов күчәси, № 3.